

**Documente de referință:**

Legea învățământului superior nr. 199/2023

Legea nr. 296/2023 privind unele măsuri fiscal-bugetare pentru asigurarea sustenabilității financiare a României pe termen lung

**ORGANIGRAMA UNIVERSITĂȚII  
DE MEDICINĂ, FARMACIE, ȘTIINȚE  
ȘI TEHNOLOGIE  
„GEORGE EMIL PALADE” DIN TÂRGU MUREȘ**

*Organizational Chart of the George Emil Palade University of Medicine, Pharmacy,  
Sciences and Technology of Târgu Mures*

**Cod regulament: UMFST-REG-03**

**Ediția 41**

Întocmit: Consiliul de Administrație

Data: 19 ianuarie 2026

Verificat: Consilier juridic

Data: 19 ianuarie 2026

Aprobat: Senat

Data: 26 ianuarie 2026

Data intrării în vigoare:	27 ianuarie 2026
Data retragerii:	

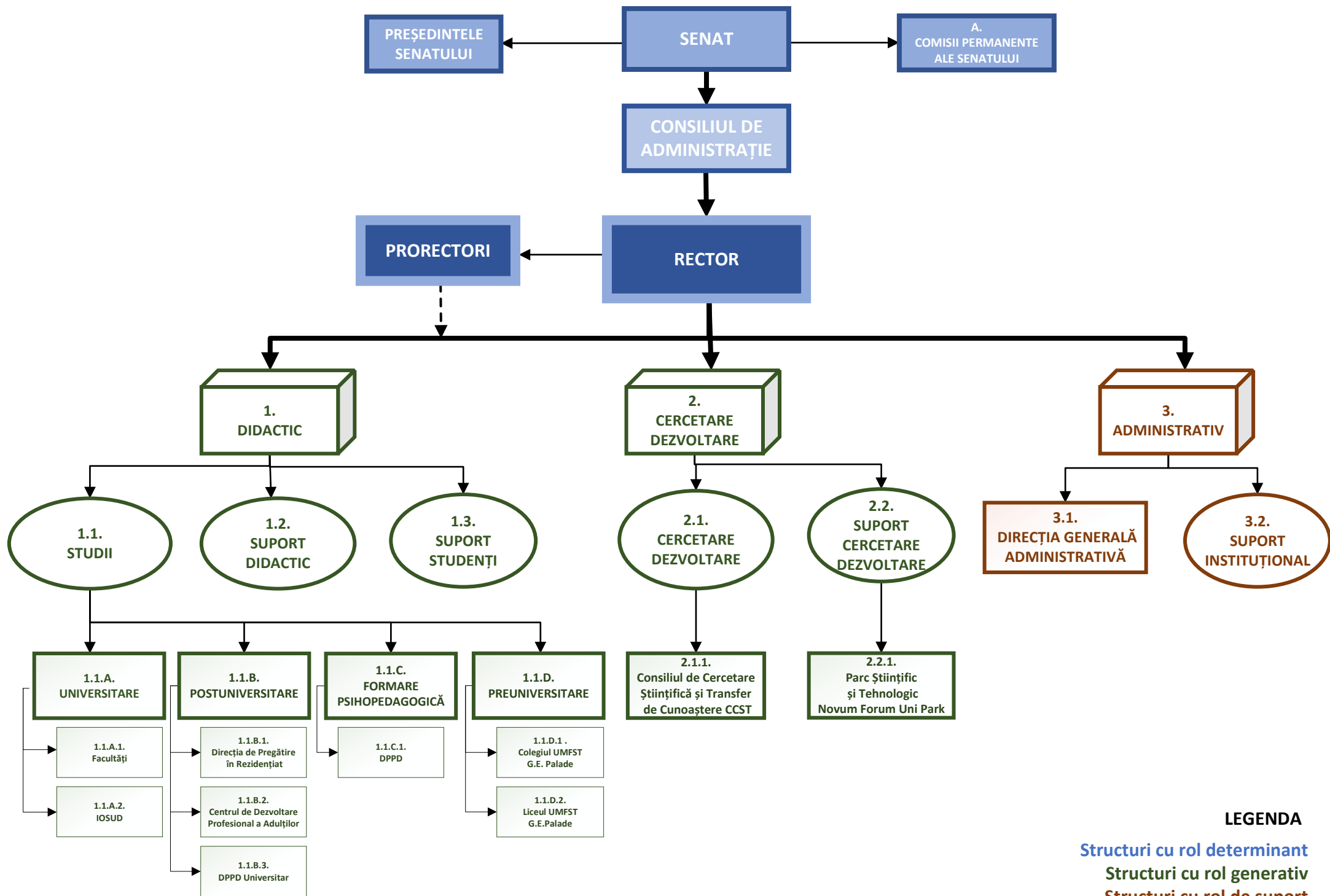

**LEGENDA**

- Structuri cu rol determinant
- Structuri cu rol generativ
- Structuri cu rol de suport

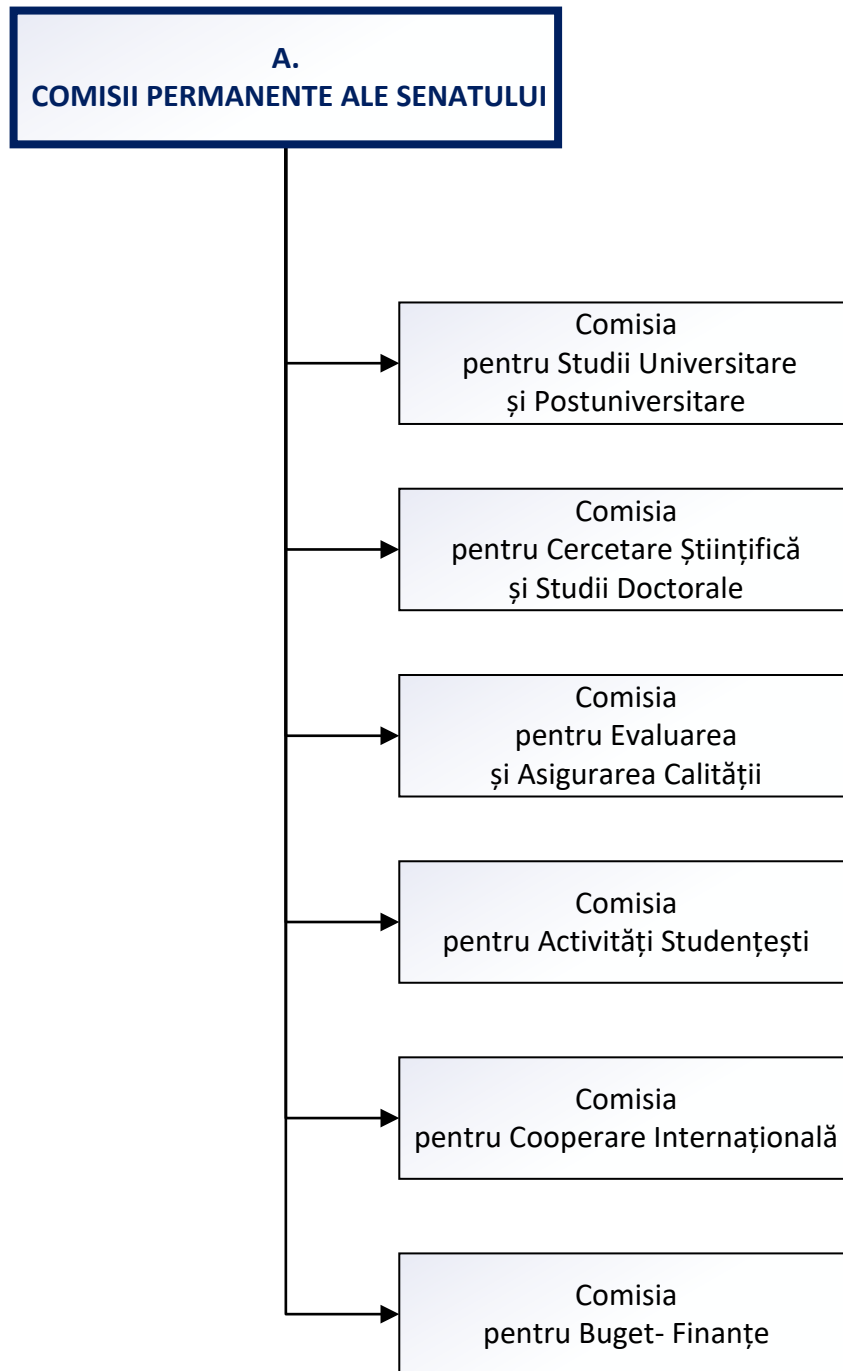

- 1. DIDACTIC
- 1.1. STUDII
- 1.1.A. UNIVERSITARE
- 1.1.A.1. FACULTĂȚI

1.1.A.  
UNIVERSITARE

1.1.A.1.  
FACULTĂȚI

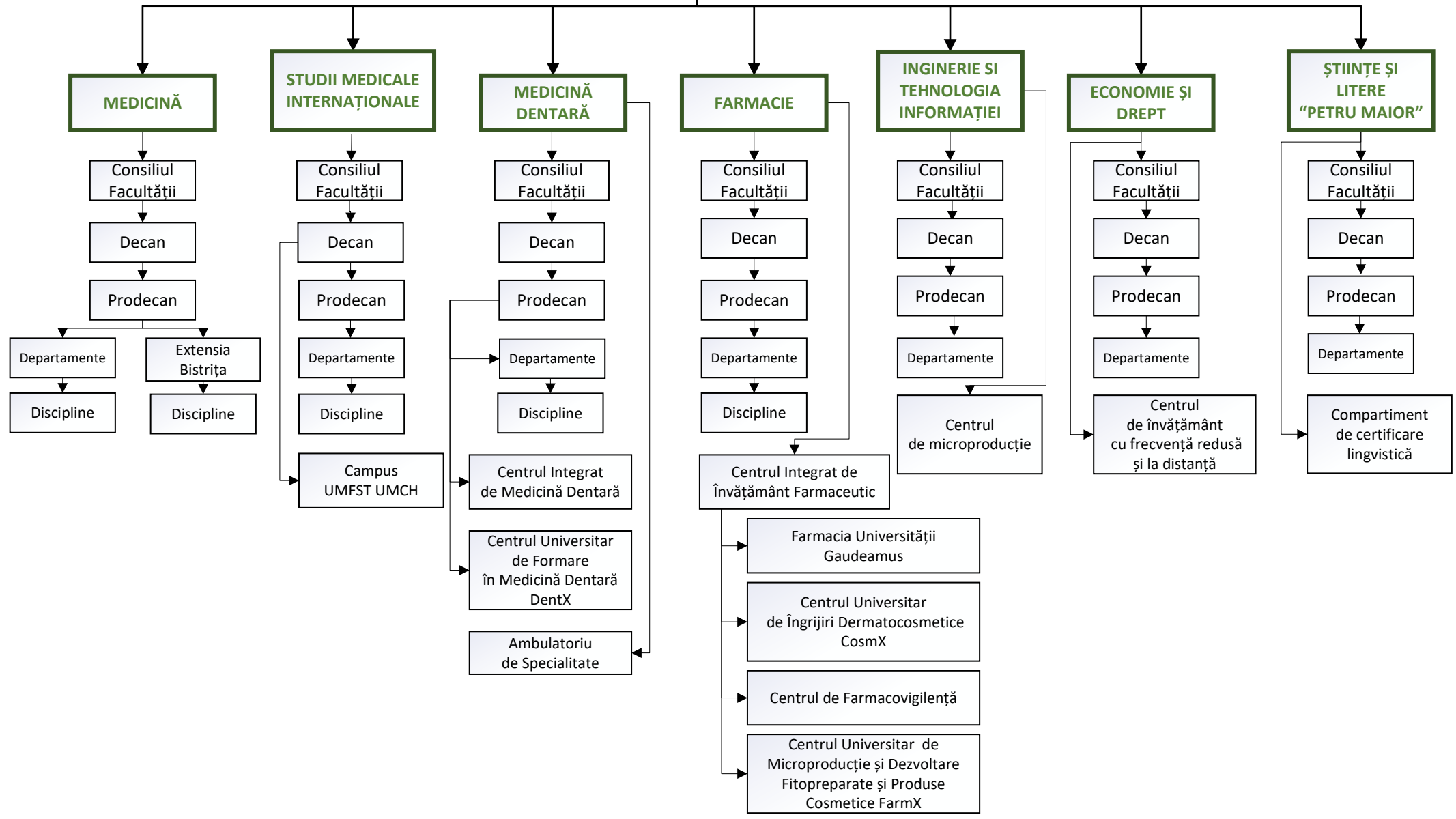

- 1. DIDACTIC
- 1.1 STUDII
- 1.1.A. UNIVERSITARE
- 1.1.A.2. IOSUD

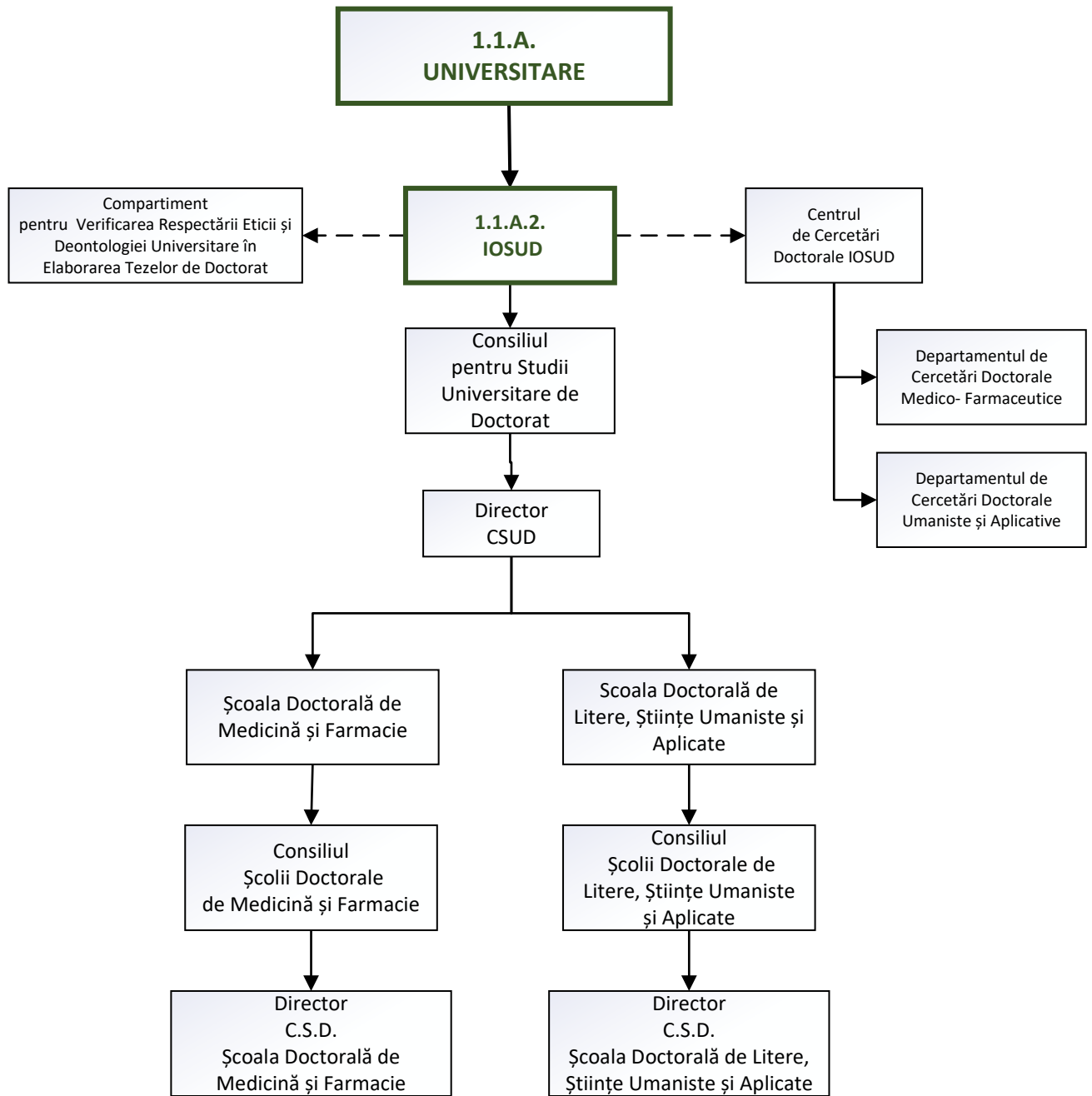

- 1. DIDACTIC
- 1.1 STUDII
- 1.1.B. POSTUNIVERSITARE
- 1.1.B.1. DIRECȚIA DE PREGĂTIRE ÎN REZIDENȚIAT
- 1.1.B.2. CENTRUL DE DEZVOLTARE PROFESIONALĂ AL ADULȚILOR
- 1.1.B.3. DPPD UNIVERSITAR

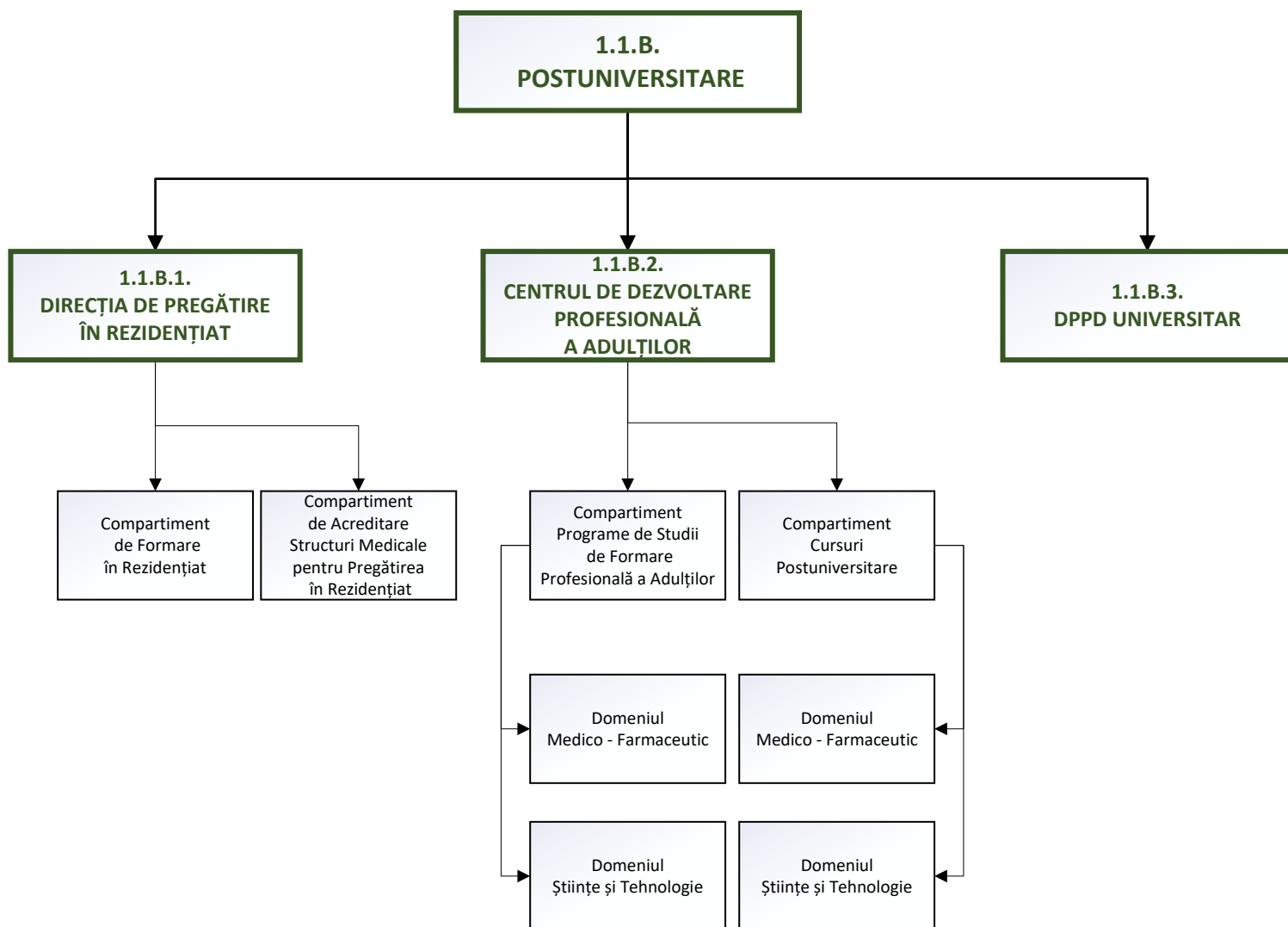

- 1. DIDACTIC
- 1.1 STUDII
- 1.1.C. FORMARE PSIHOPEDAGOGICĂ
- 1.1.C.1. DPPD

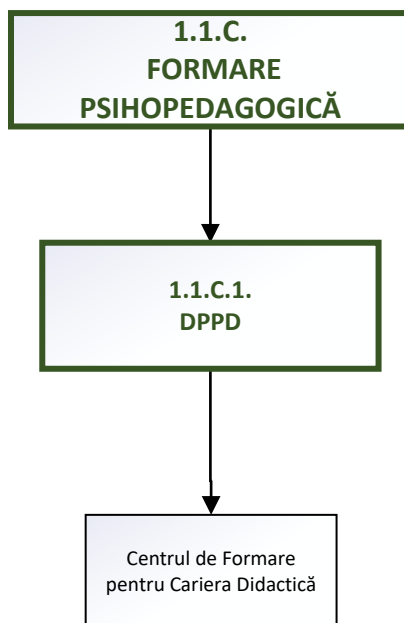

- 1. DIDACTIC
- 1.1. STUDII
- 1.1.D. PREUNIVERSITARE
- 1.1.D.1. COLEGIUL UMFST G.E. PALADE
- 1.1.D.2. LICEUL UMFST G.E. PALADE

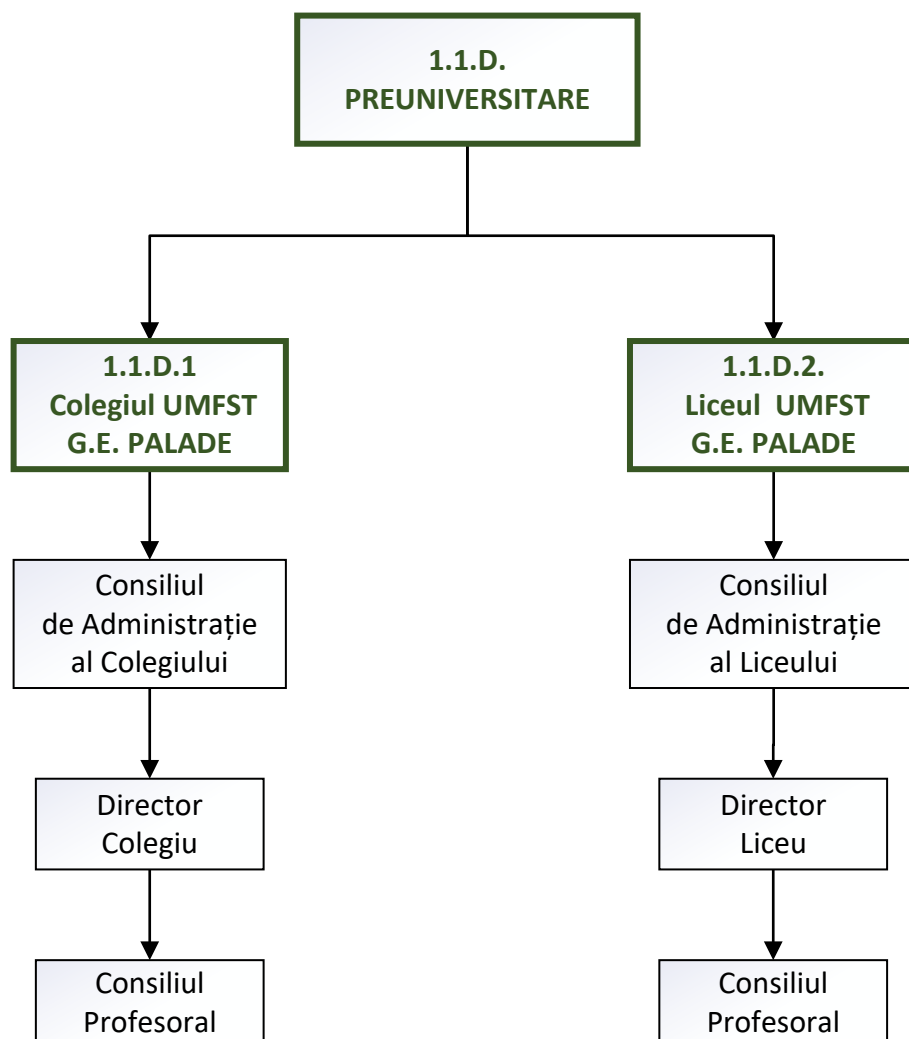

- 1. DIDACTIC
- 1.2. SUPORT DIDACTIC

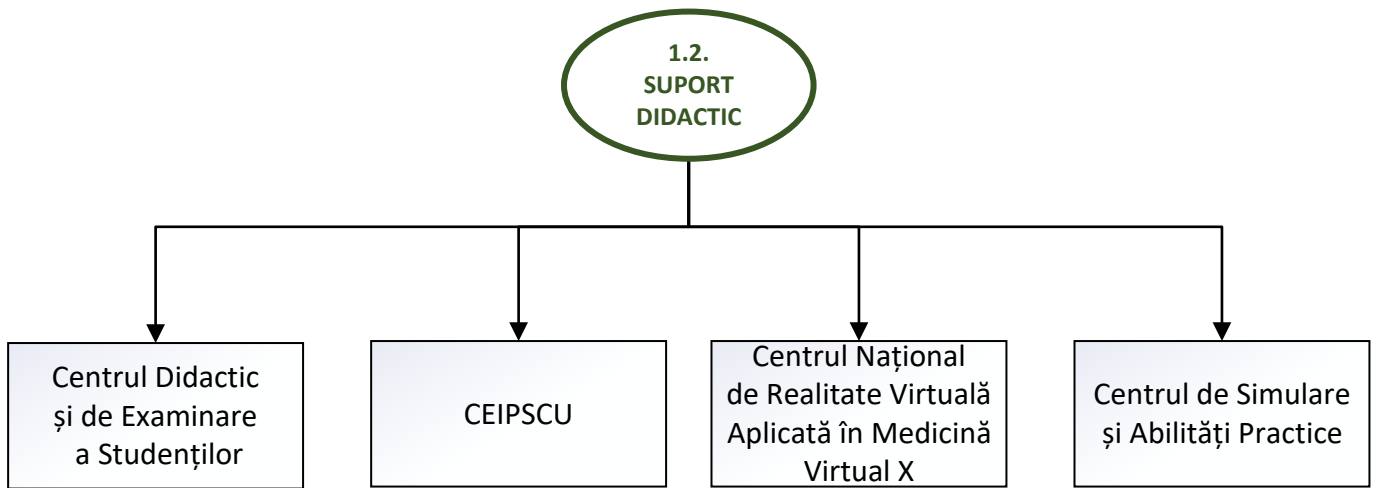

- 1. DIDACTIC
- 1.3. SUPORT STUDENȚI

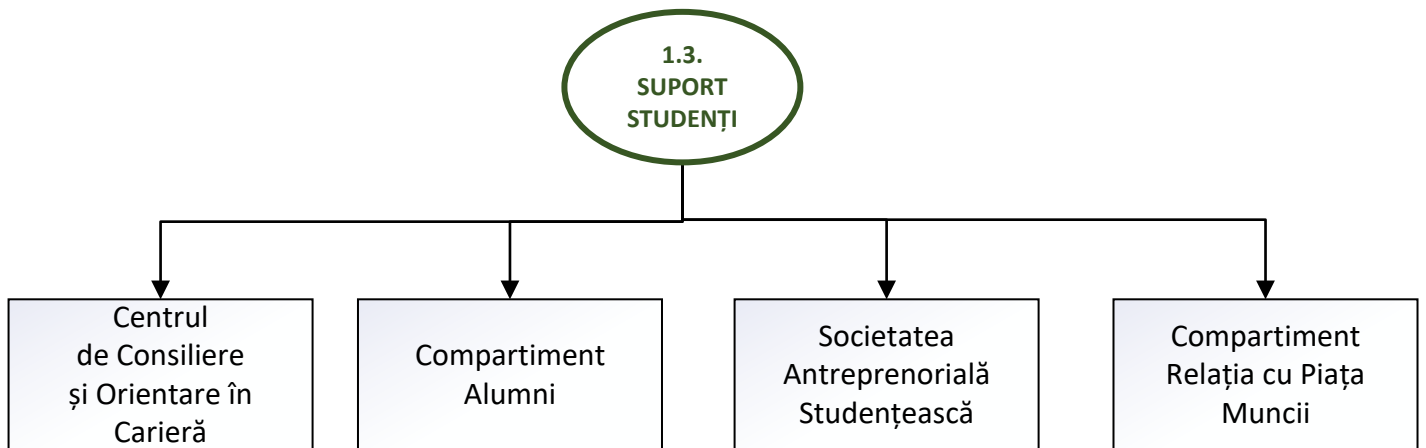

2. CERCETARE DEZVOLTARE  
2.1. CERCETARE DEZVOLTARE  
2.1.1. CONSILIUL PENTRU CERCETARE ȘTIINȚIFICĂ ȘI TRANSFER DE CUNOAȘTERE CCST

2.1.  
CERCETARE  
DEZVOLTARE

2.1.1.  
Consiliul pentru Cercetare  
Științifică și Transfer de  
Cunoaștere  
CCST

2.1.1.A.  
Unitatea de Cercetare  
Științifică și Dezvoltare  
Tehnologică

1. Centrul Avansat de Cercetări Medicale și Farmaceutice
2. Centrul de Cercetări Farmaceutice
3. Laboratorul de Studii Preclinice
4. Laboratorul de Diagnostic și Cercetări Translaționale în Infecții
5. Centrul de Cercetare în Oncopatologie și Medicină Translațională
6. Institut de Neuroștiințe British – Romanian Academic Institute of Neuroscience (BRAIN).
7. Centrul de Cercetări pentru Plante Medicinale și Aromatice
8. Centrul de Cercetări Interdisciplinare Biomedicale
9. Centrul de Studii Experimentale
10. Centrul de Cercetare în Inteligența Artificială, Știința Datelor și Inginerie Inteligentă
11. Centrul de Cercetări în Științe Juridice și Administrative
12. Centrul de Cercetări în Ingineria Calității și Fabricație Digitală
13. Centrul de Cercetări Filologice, Istorice și Culturale
14. Institutul de Studii Religioase "Ioan Petru Culianu"
15. Junior Research Academy

- A. Laborator Explorări Funcționale Neinvazive
- B. Laborator de Imunologie Celulară și Umoreală
- C. Laborator de Morfologie Normală și Patologică
- D. Laborator de Cromatografie și Spectrometrie de Masă
- E. Laborator de Biologie Moleculară- Genetică- Genomică
- F. Laborator de Medicină Regenerativă
- G. Centrul de Cercetări Sportive
- H. Laborator de Tehnologii Medicale de Frontieră
- I. Centrul de Bioinformatică, Matematică aplicată și Știința Datelor

- Compartiment  
Stația Experimentală
- Compartiment  
Biobază

- Departament de Studii Literare și Lingvistice Aplicate
- Departament de Studii Istorice și Culturale
- Departament de Sondare a Opiniei Publice
- Departament  
Jean Monnet

- Departament de Studii și Educație Antreprenorială
- Departament de Cercetări Aplicative de Drept și Afaceri
- Departament  
de Cercetări Economice
- Departament de Studii pentru Protecția Datelor

- 2. CERCETARE DEZVOLTARE
- 2.2. SUPTOR CERCETARE DEZVOLTARE
- 2.2.1. PARC ȘTIINȚIFIC ȘI TEHNOLOGIC NOVUM FORUM- UNI PARK

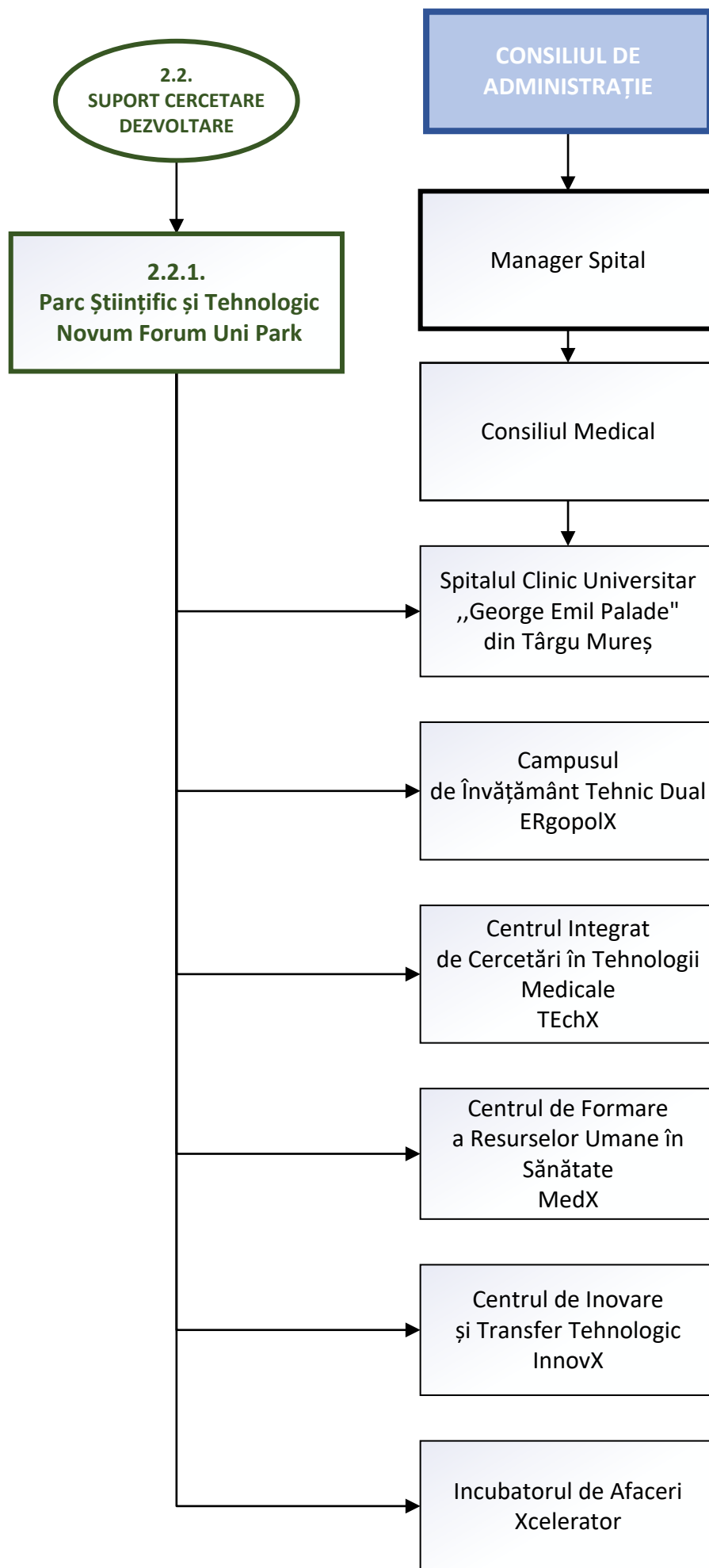

3. ADMINISTRATIV  
3.1. DIRECȚIA GENERALĂ ADMINISTRATIVĂ

3.1.  
DIRECȚIA GENERALĂ  
ADMINISTRATIVĂ

Director General  
Administrativ

Secretariat/  
Registratură

Director  
General Adjunct  
Administrativ 1

Director  
General Adjunct  
Administrativ 2

Direcția  
Achiziții - Infrastructura

Muzeul Universității  
G.E.Palade

Serviciul Tehnic  
și Mentenanță  
Patrimoniu

Compartiment  
Tehnic

Compartiment  
Mentenanță

Serviciul  
Grădina Botanică  
și Întreținere Campus

Compartiment Pază,  
Protecție și Transport

Serviciul  
Patrimoniu și Bază  
Sportivă

Compartiment  
Administrare  
Patrimoniu

Compartiment  
Bază Sportivă

Serviciul University  
Press și Media

Serviciul  
Microcantină

Serviciul Social  
Administrativ

Centrul de Pregătire  
Sportivă

Compartiment  
Administrativ  
Târnăveni

Compartiment  
Administrativ  
Bistrița

Editura  
University Press

Librăria  
și Centrul de Copiere

Compartiment  
Comunicare Relații  
Publice și Media

Compartiment Burse  
și Servicii  
pentru Studenți

Compartiment Spații  
de Cazare

Asociația Sportivă  
Studentească

Clubul Sportiv  
Universitar

Serviciul  
Achiziții- Investiții

Compartiment  
Investiții

Compartiment  
Achiziții Publice

Compartiment  
Aprovizionare

Serviciul Bibliotecă

3. ADMINISTRATIV  
3.2. SUPORT INSTITUȚIONAL

